



InnoLab
Andalucía

PRIMER LABORATORIO DE INNOVACIÓN PÚBLICA EN ANDALUCÍA

I FORO
IBEROAMERICANO DE
COMPRA PÚBLICA DE INNOVACIÓN
E INNOVACIÓN ABIERTA

>> 27+28 noviembre 2018
Cidade da Cultura · Santiago de Compostela

XUNTA
DE GALICIA | gain



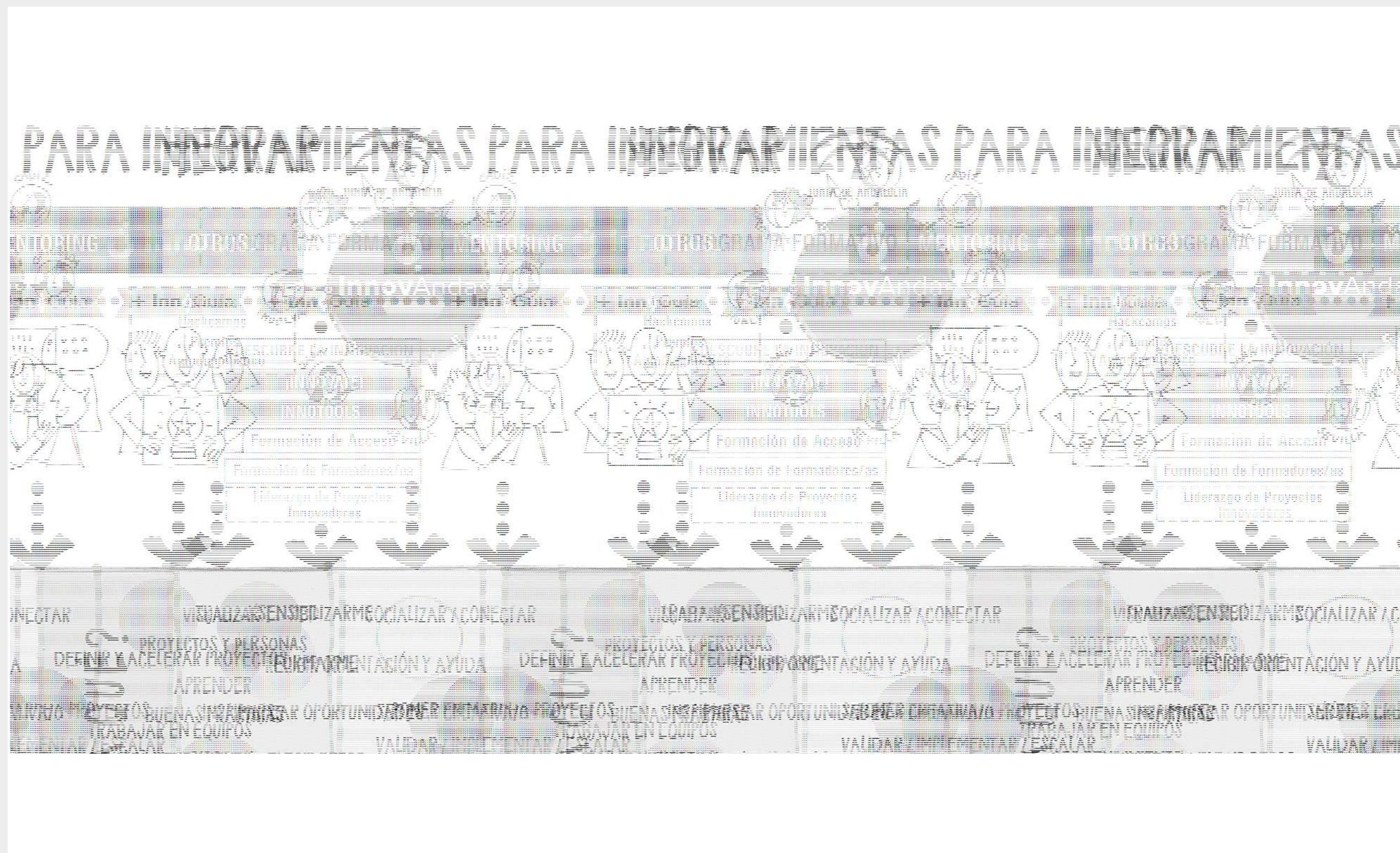

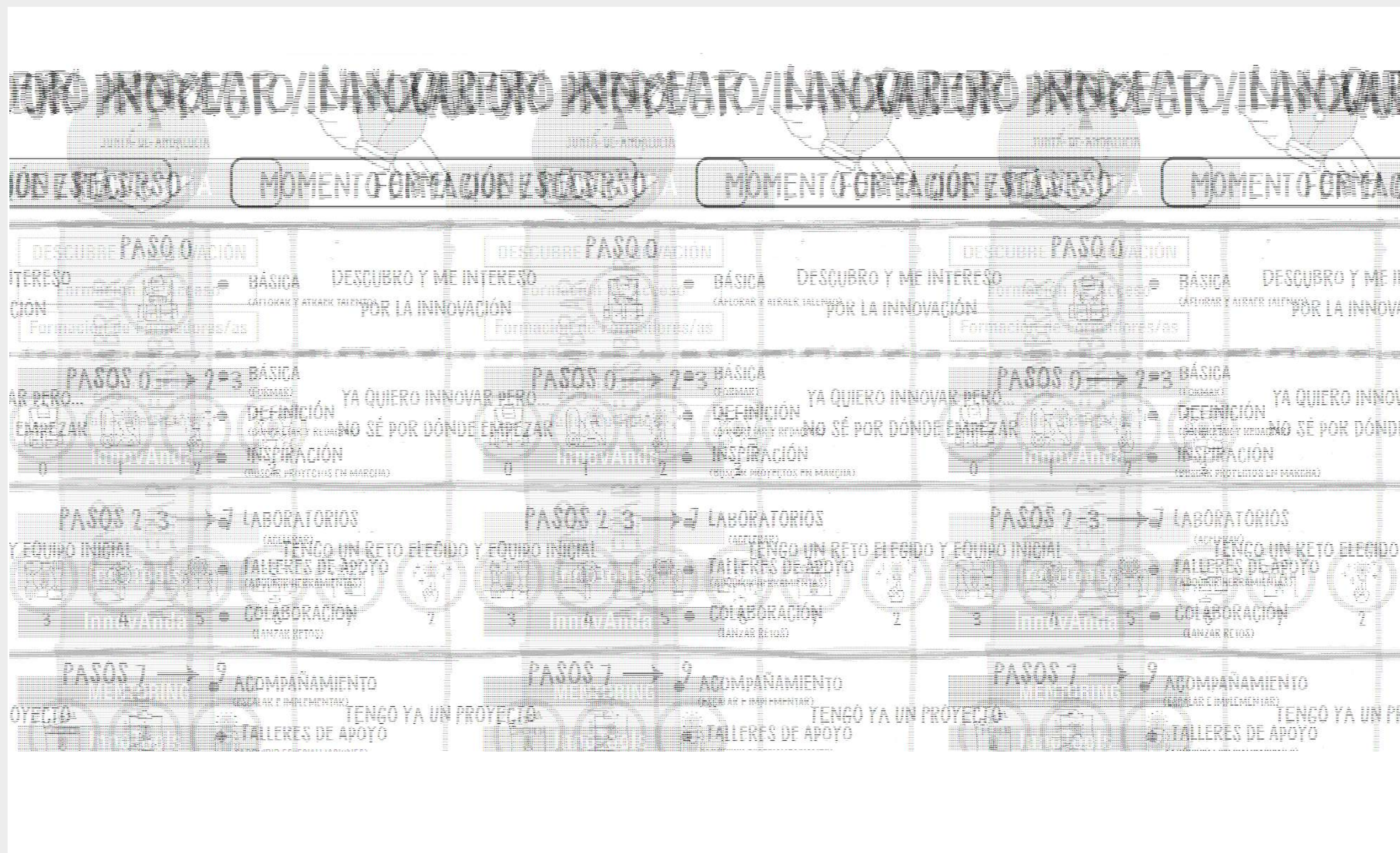

InnóGuía

Tu hoja de ruta para innovar
en la Junta de Andalucía

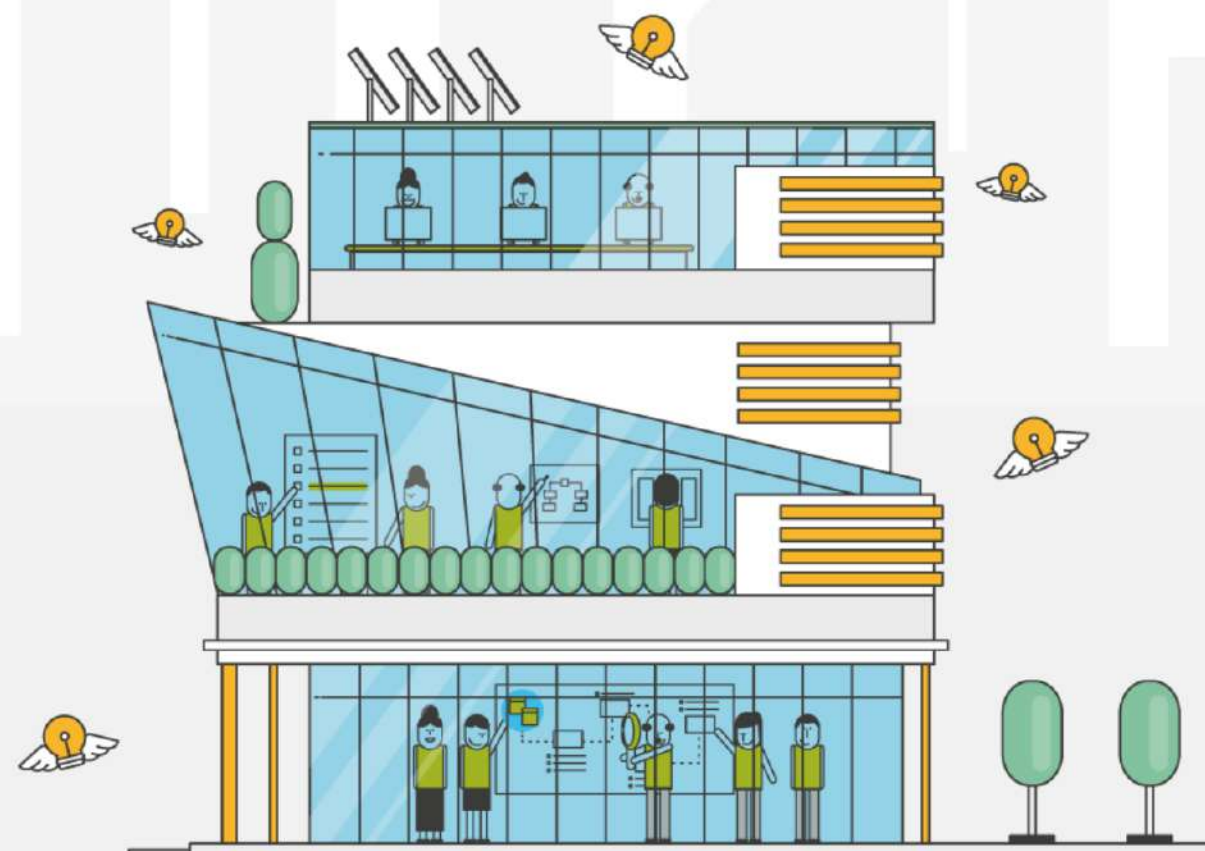

CADA FASE, TRES PASOS O ESTACIONES

HOJA DE RUTA

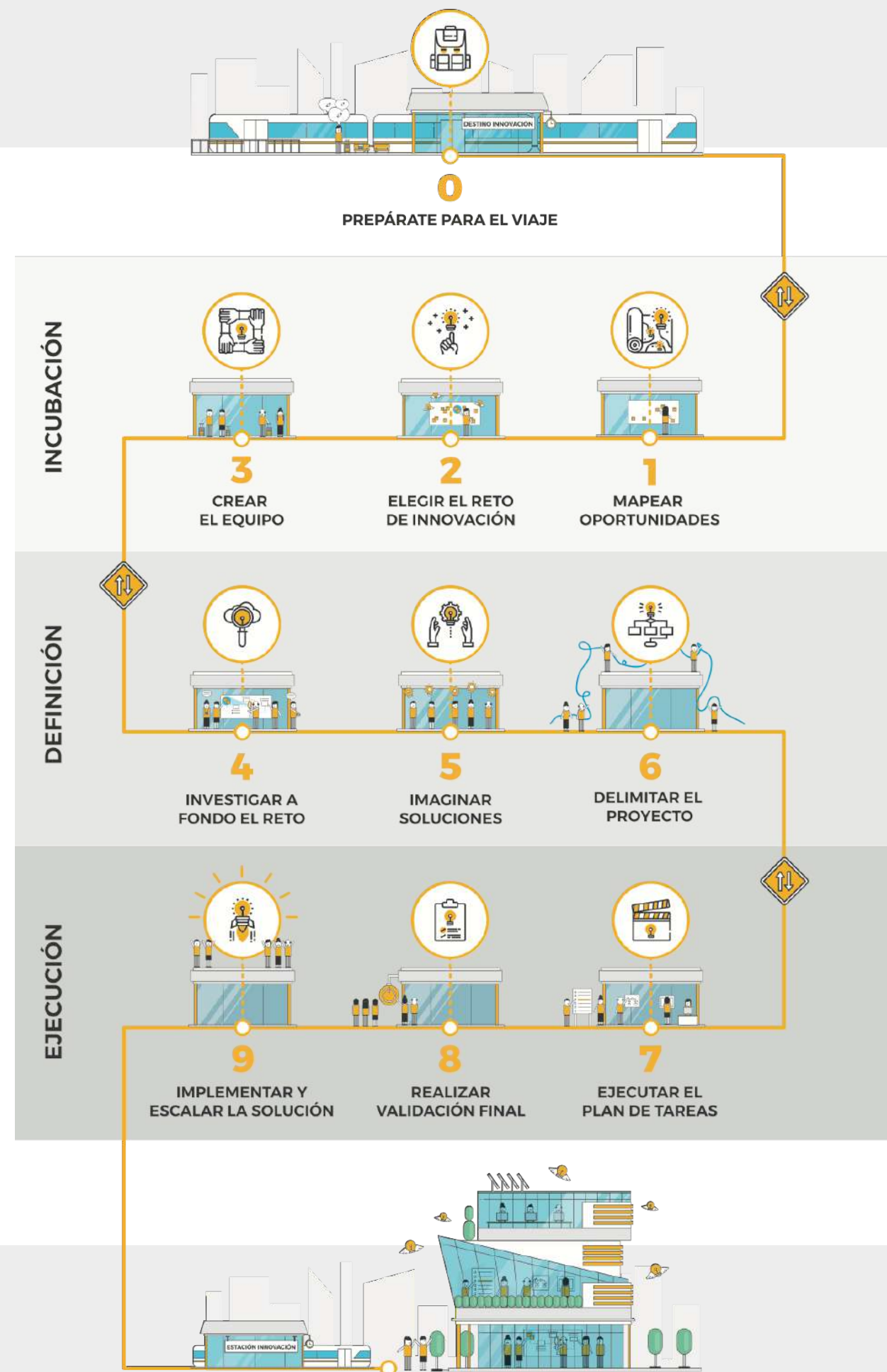

PASOS



DESIGN THINKING COMO INSPIRACIÓN

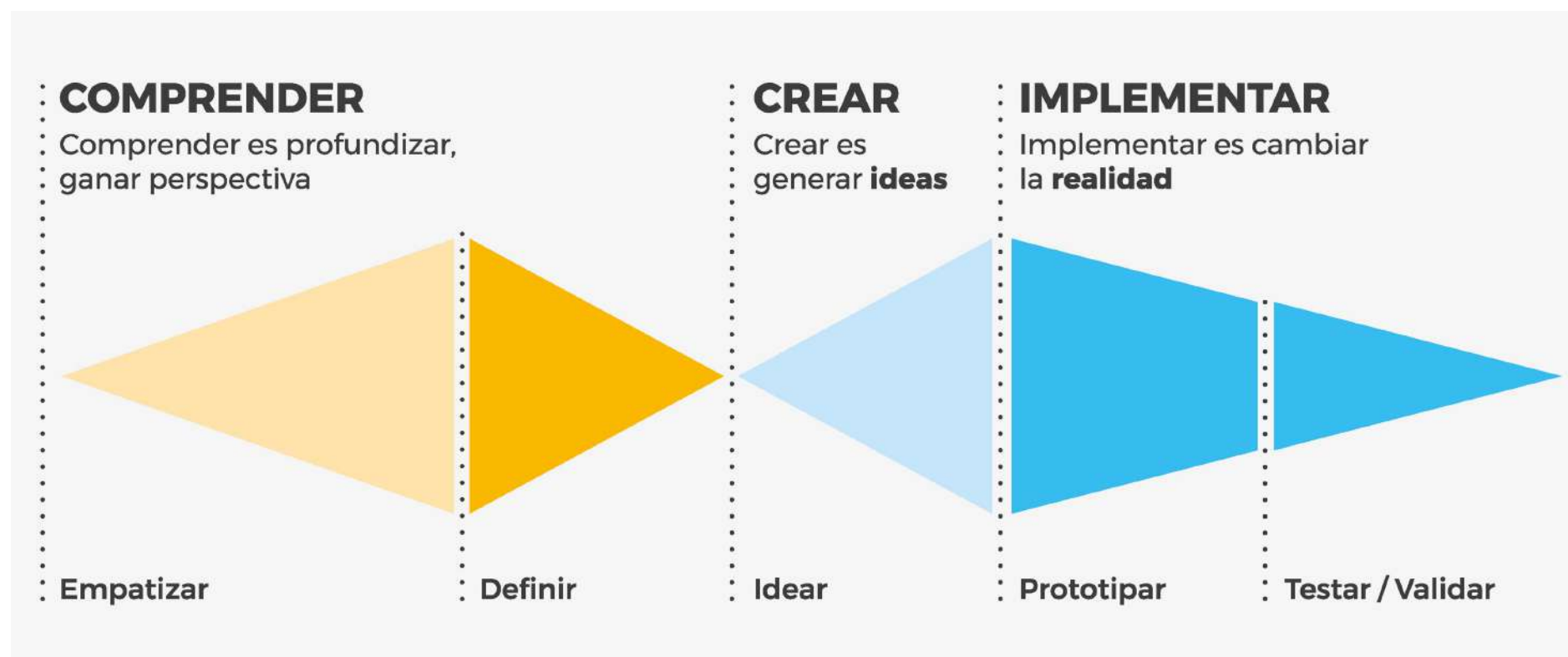

+ LEAN (CREA LO NECESARIO) + AGILE (CREA E ITERA)

InnoLab

1º LABORATORIO DE INNOVACIÓN PÚBLICA



“ESPACIO DE INCUBACIÓN” HASTA QUE EL PROYECTO DE
INNOVACIÓN YA ESTÁ CONCEPTUALIZADO Y TESTADO
CON EL RIGOR NECESARIO



RÚBRICA VALORACIÓN PROYECTOS

INNOLAB : LABORATORIO DE INNOVACIÓN PÚBLICA ANDALUZA

Claridad de enfoque:	grado en que la propuesta de proyecto concreta, de forma clara y con foco, el reto a resolver
Relevancia/Utilidad:	grado en que resuelve un problema real y relevante para la ciudadanía
Originalidad:	¿la propuesta sigue un enfoque creativo e innovador para la solución?
Viabilidad/sostenibilidad:	grado en que el proyecto es factible y realizable con los recursos y el entorno disponibles; ¿el proyecto está apoyado por la institución?
Escalabilidad:	grado en que la solución buscada es reproducible y extensible a otras entidades de la administración
Perfil de solicitantes:	existencia de un equipo implicado, competente y con un liderazgo claro
Distribución territorial, temática y de género:	entre las propuestas definitivas se tendrá en cuenta que las personas/proyectos seleccionados respondan a un reparto equitativo en estos tres criterios

7 PROYECTOS EN ACELERACIÓN

1. **EDUCACIÓN URBANÍSTICA PARA LA PARTICIPACIÓN:** proyecto educativo de sensibilización ciudadana para favorecer el “urbanismo participativo”.
2. **TELETRABAJO EN LA JUNTA DE ANDALUCÍA:** estudiará la viabilidad de implantación del teletrabajo en la Junta de Andalucía. Prevé una prueba – piloto en tres unidades administrativas.
3. **PARTICIPACIÓN RURAL:** proceso participativo de la ciudadanía rural en la identificación y priorización de proyectos del Programa de Fomento del Empleo Agrario en Sevilla.
4. **SUMAND@TECAS:** promover la innovación, sostenibilidad y mejora de la calidad de vida de la ciudadanía a través de la cooperación de las Bibliotecas Públicas Municipales.
5. **SEGUIMIENTO INTEGRAL DEL ALUMNADO DE EDUCACIÓN PERMANENTE:** crear un marco integral de apoyo y seguimiento de este alumnado mediante la colaboración entre Empleo y Educación (p.ej. para acercarles los servicios del SAE).
6. **PREVENCION FRAUDES EN CONSUMO A MAYORES:** desarrollar dispositivos creativos para sensibilizar a los mayores en la protección ante posibles fraudes.
7. **MENTORING DIGITAL A PERSONAL DIRECTIVO:** diseño de una "herramienta" a la que pueda recurrir el personal con perfil directivo de la Junta de Andalucía ante situaciones, problemas, proyectos, retos... que se les presenten y no sepan cómo abordar.



7 SESIONES

OCTUBRE-FEBRERO



1. FOMENTAR LA CULTURA DEL **INTRAEMPRESARIZAJE**.
2. APRENDER Y PRACTICAR NUEVAS TÉCNICAS COLABORATIVAS QUE PERMITAN LA **INNOVACIÓN ABIERTA**.
3. FOMENTAR Y EXPERIMENTAR LA SUMA DE CAPACIDADES INTERNAS DE LA ORGANIZACIÓN, LA **INTELIGENCIA COLECTIVA** Y LA EMERGENCIA DE NUEVO CONOCIMIENTO
4. ABORDAR LA FORMACIÓN DESDE UN ENFOQUE DE “APRENDER HACIENDO” Y DE PRÁCTICAS DE **RESOLUCIÓN DE PROBLEMAS**.
5. GENERAR VÍAS DE COMUNICACIÓN Y **ESPACIOS DE TRANSVERSABILIDAD** ENTRE PERSONAS CON PERFILES DIVERSOS Y ROLES DISTINTOS.
6. DISEÑAR **HERRAMIENTAS DE DIAGNÓSTICO VIVO** DE LAS NECESIDADES CAMBIANTES DE LAS ORGANIZACIONES: IDENTIFICAR NUEVOS **RETOS**
7. DESARROLLAR **PROTOTIPOS** QUE RESUELVAN SITUACIONES O PROBLEMAS DESDE LA ACCIÓN COLECTIVA Y PUEDAN TENER CONTINUIDAD EN FORMA DE HERRAMIENTAS ÚTILES.
8. CREAR **EVIDENCIAS** DE QUE LA INNOVACIÓN ES POSIBLE

1. FORMACIÓN DE **EQUIPOS COMPENSADOS**
2. TRABAJAR **COLABORATIVAMENTE** PRESENCIAL O A DISTANCIA CON JERARQUÍA FUNCIONAL
3. **DECONSTRUIR Y ENFOCAR:** PENSAR EN FORMA DE RETO CONCRETO; PENSAR DE FORMA ABIERTA; PENSAR DE FORMA COLECTIVA; PENSAR EN REVELACIONES DEL CONTEXTO, DE FORMA EMERGENTE.
4. CREATIVIDAD PARA REPENSAR LA INNOVACIÓN Y QUE RESPONDA REALMENTE A LAS EXPECTATIVAS DE LA CIUDADANÍA, QUE **APORTE VALOR GENUINO** A LOS COLECTIVOS PARA LOS QUE EL SECTOR PÚBLICO ESTÁ CONCEBIDO.
5. ACTIVAR **LA CO-RESPONSABILIDAD CÍVICA DE LA CIUDADANÍA**
6. **VIOLENTAR EL MARCO REGULATORIO** PARA PODER TRABAJAR CON LA AGILIDAD Y EL ATREVIMIENTO QUE EL PROYECTO REQUIERE.
7. **GESTIONAR LAS EXPECTATIVAS** DE LOS PARTICIPANTES Y DE LAS INSTITUCIONES: ESTAMOS EN UN PROCESO DE SIEMBRA.
8. HACER **REALIDAD** LOS PROYECTOS EN CONTEXTOS POLITICOS CAMBIANTES Y ESCALARLOS

HACKCAMP IAAP

CO-DISEÑANDO SOLUCIONES A RETOS
EN LA JUNTA DE ANDALUCÍA



TRES DÍAS DE “CAMPAMENTO”



PERSONAS EMPLEADAS PÚBLICAS DE TODOS LOS NIVELES
Y ESPECIALIDADES SUSPENDEN SU ACTIVIDAD HABITUAL
PARA REFLEXIONAR JUNTAS

HACKCAMP IAAP 2017

6 mesas de trabajo

Las mesas de trabajo organizadas en torno a retos de la Junta de Andalucía fueron:

1. Espacios para la innovación: **¿Cómo disponer de espacios físicos que fomenten la innovación abierta?**
2. Movilidad sostenible: **compartiendo desplazamientos y recursos entre el personal.**
3. Cambio generacional: **¿Cómo compartir los conocimientos de las personas que se jubilan?.**
4. Videotutoriales **para explicar trámites y funcionamientos de la Administración Pública.**
5. ¿Quién es quién? **¿Cómo encontrar a las personas que tienen un conocimiento concreto en la organización?**
6. Ciudadanía y Junta de Andalucía: **¿Cómo mejorar las herramientas de evaluación y satisfacción de los servicios públicos?**

CONCLUSIONES

- REFUERZA LAS INSTITUCIONES
- MEJORA LA PRÁCTICA EN LA ADMINISTRACIÓN PÚBLICA
- EMPODERA A PERSONAS EMPLEADAS PÚBLICAS Y A LA CIUDADANÍA
- CREA UN RELATO PROPIO COMPARTIDO
- PROTAGONISTAS DE SUS PROCESOS DE CAMBIO RELACIONAL:
DE LA JERARQUÍA A LA CONFIANZA



Proyecto Juntacar: compartiendo coche entre funcionario/as en Andalucía



JuntaCar
@CompartirCocheEnJunta
Andalucía

- Inicio
- Opiniones
- Información
- Fotos
- Publicaciones
- Comunidad
- Información y anuncios

[Crear una página](#)

Me gusta Seguir Compartir ...



Me gusta Comentar Compartir

Juntacar
28 de junio · 🌐

Llega el verano y los desplazamientos compartiendo coche se intensifican: Rafa (Hacienda) recoge a Tania (Vivienda) en Caleta a las 6:55; a Rocío (Educación) en Torre del Mar a las 7:00; y a Paloma (Hacienda) en La Cala a las 7:15. Y aprovecha el desplazamiento para llevar también a su hijo y a una amiga a Málaga. Todos llegan a sus puestos de trabajo en torno a las 7:40 ¡Juntacar a tope desde muy tempranito!

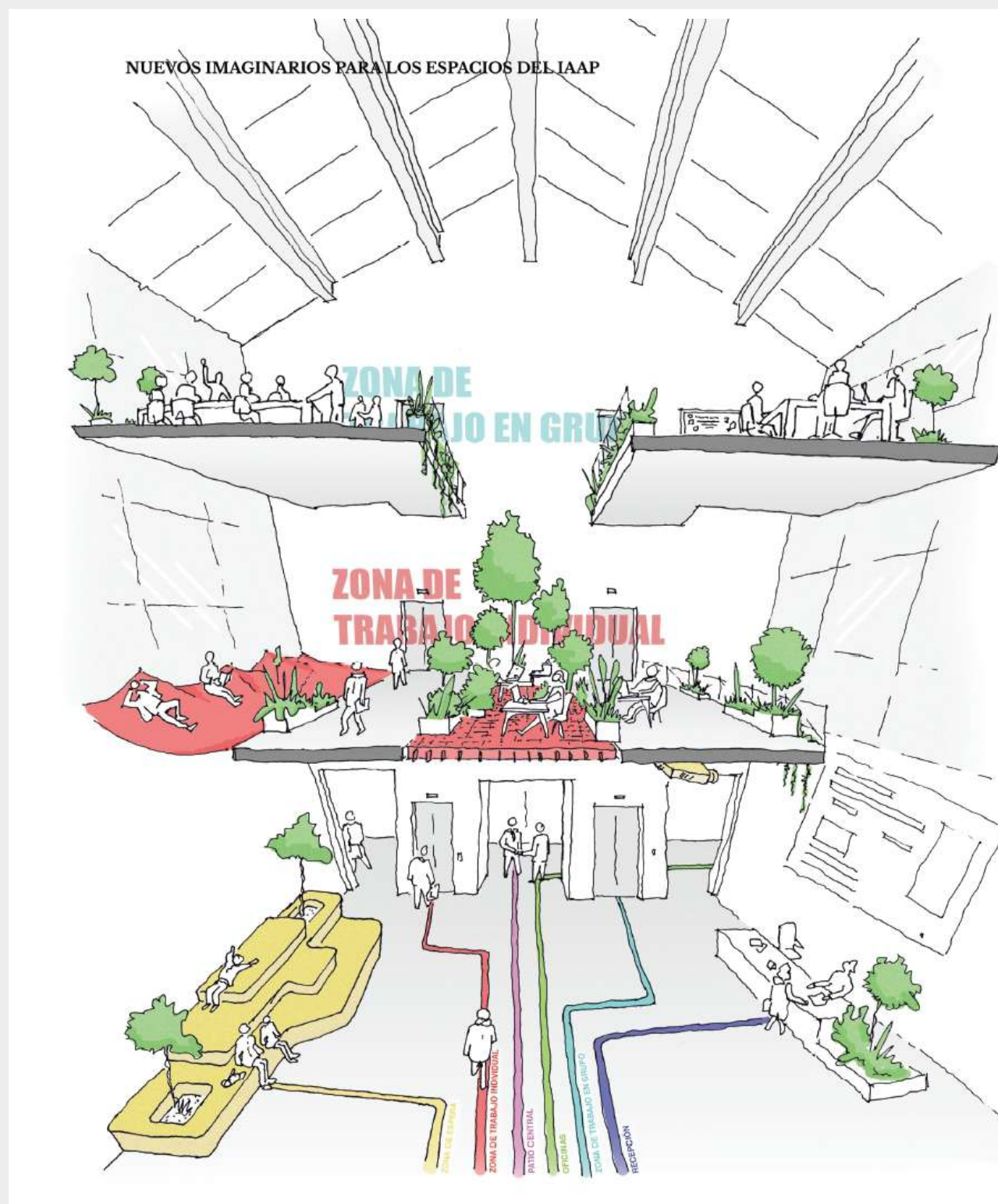

DESARROLLO DE ESPACIOS PARA LA INNOVACIÓN A TRAVÉS DE LA COLABORACIÓN

PROGRAMA **CON+TIGO**

INNOVACIÓN EN LA GESTIÓN DE LAS PERSONAS

**Para que el desempeño
del nuevo puesto sea más
fácil para el nuevo
empleado público o la
nueva empleada pública**



Programa **CON+TIGO**